船橋市大穴南　第2期

セールスポイント

対面キッチンならお子様と会話しながらのお料理も可能♪ご家族みんながゆったりくつろげる広々リビングさまざまな設備や間取り、住み心地を現地で確認しよう

賃料	面積/間取	所在階	管理費・共益費	敷金	礼金
3,180万円	137.84㎡(公簿) / 4LDK				

スタッフからのコメント

来客時やセカンドカーにも便利な駐車2台可　床暖房や24時間換気システムなど充実した設備で快適な生活

物件概要

所在地	千葉県船橋市大穴南２丁目
交通	新京成電鉄「滝不動」駅より徒歩16分
価格	3,180万円
面積/間取り	4LDK
延べ床面積	101.85㎡
部屋の向き	南東
築年月（築年数）	2023年11月（築0年）
種別/構造	新築一戸建/木造
部屋/所在階/階建	地上2階
現況/入居時期	新築
建ぺい率	50%
容積率	100%
接道状況	一方
駐車場	有/空き2台
接道1	方向:北東 / 種別:公道 / 幅員:3.6m
接道2	方向:南西 / 種別:公道 / 幅員:4.5m
設備条件	階建　2階建、部屋向き　南東向き、LDK広さ　15帖以上、和室、電気、上水道　公営、汚水　下水道、ガス　都市ガス、電動シャッター 駐車可能台数　2台可、24時間換気システム、床暖房、全居室収納、収納スペース、クローゼット、ウォークインクローゼット、シューズボックス 床下収納、システムキッチン、カウンターキッチン、コンロ口数　三口、独立洗面台、オートバス、浴室に窓、トイレ2ヶ所 温水洗浄便座、バルコニー　バルコニー有、小学校 徒歩10分以内
物件番号	146402-8428

備考	対面キッチンならお子様と会話しながらのお料理も可能♪ご家族みんながゆったりくつろげる広々リビングさまざまな設備や間取り、住み心地を現地で確認しよう

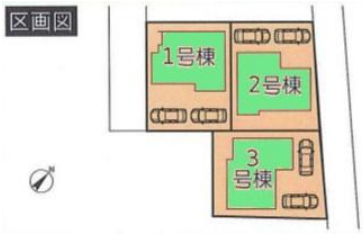

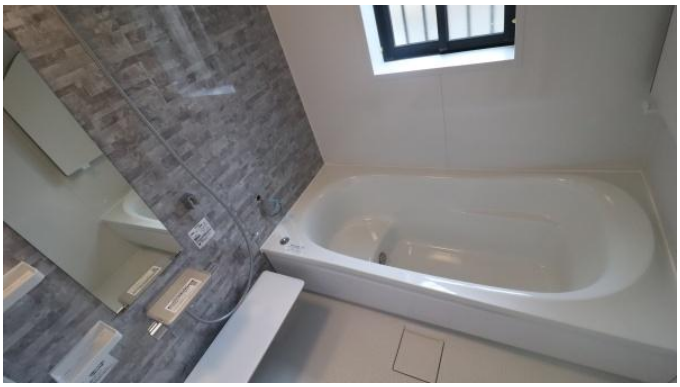

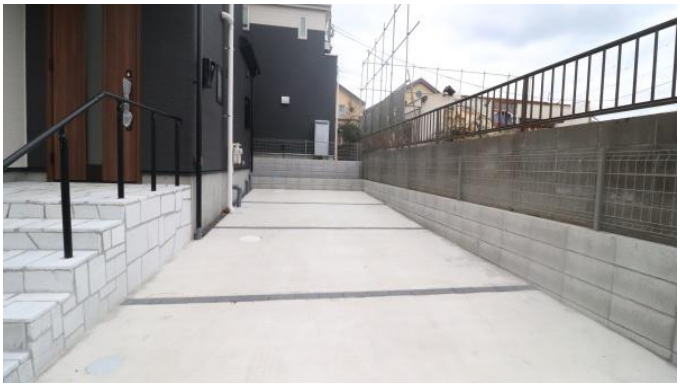

Panasonic
通話
終了

DELTA
停止
微風
弱
中
強

すずみ
幼稚園
明るく
のびのびと

連絡先 津田沼店 047-409-9921
9:00～20:00 定休日 第1・3火曜日、毎週水曜日
http://c21-lifetrust.jp/bukken?id=13817