佐倉市西ユーカリが丘1丁目　戸建て

セールスポイント

「使う場所にしまっておける」家中各所に収納を設置した間取り環境と家計に優しいオール電化住宅お料理をしながらでもご家族との会話を楽しめる対面キッチンバルコニーで毎日のお洗濯もラクラク快適

賃料	面積/間取	所在階	管理費・共益費	敷金	礼金
2,980万円	147.68㎡(公簿) / 3LDK				

スタッフからのコメント

内装リフォーム後お引き渡し予定　角地　最寄りの駅まで徒歩約5分　通勤通学に大変便利です

物件概要

所在地	千葉県佐倉市西ユーカリが丘１丁目
交通	山万ユーカリが丘線「中学校」駅より徒歩5分 京成電鉄本線「ユーカリが丘」駅より徒歩33分
価格	2,980万円
面積/間取り	3LDK
延べ床面積	107.02㎡
部屋の向き	南西
築年月（築年数）	2009年3月（築15年）
種別/構造	中古一戸建/木造
部屋/所在階/階建	地上2階
現況/入居時期	空家
建ぺい率	50%
容積率	100%
接道状況	一方
駐車場	有/空き2台
接道1	方向:北東 / 種別:公道 / 幅員:6m
設備条件	平坦地、角地、前道6m以上、階建　2階建、部屋向き　南西向き、オール電化、上水道　公営、汚水　下水道、フローリング全居室フローリング、駐車可能台数　2台可、全居室収納、クローゼット、ウォークインクローゼット、システムキッチン、カウンターキッチン、コンロ口数　三口 独立洗面台、追い焚き、シャワー、浴室に窓、トイレ2ヶ所、温水洗浄便座、バルコニー　バルコニー有
物件番号	146401-11607
備考	「使う場所にしまっておける」家中各所に収納を設置した間取り環境と家計に優しいオール電化住宅お料理をしながらでもご家族との会話を楽しめる対面キッチンバルコニーで毎日のお洗濯もラクラク快適

ポーチ
玄関
LD
ホール
サービス
ルーム
WC
物入
UP
洗面所
浴室
K

クロゼット
洋室②
約5.4帖
WC
クロゼット
DN
洋室③
約5.4帖
WIC
洋室①
約7.8帖
バルコニー

8
6
4
3
2
1
0.5
時間設定
乾燥
涼風
暖房
ワ-換気
換気
運転切替
24時間換気
停止
Dry-Fan 24

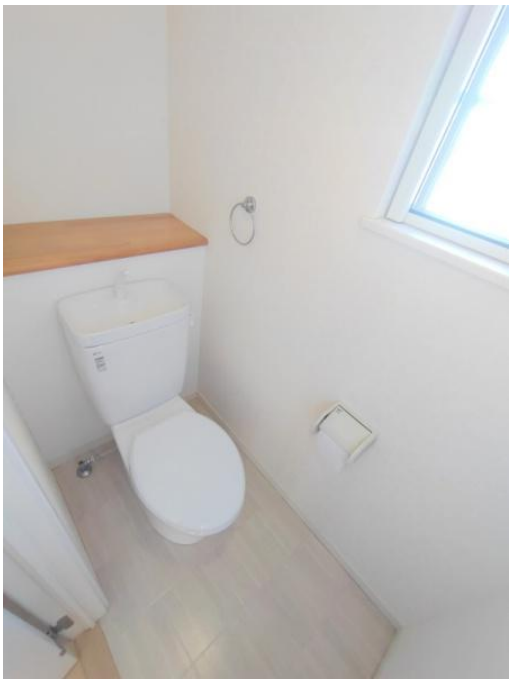

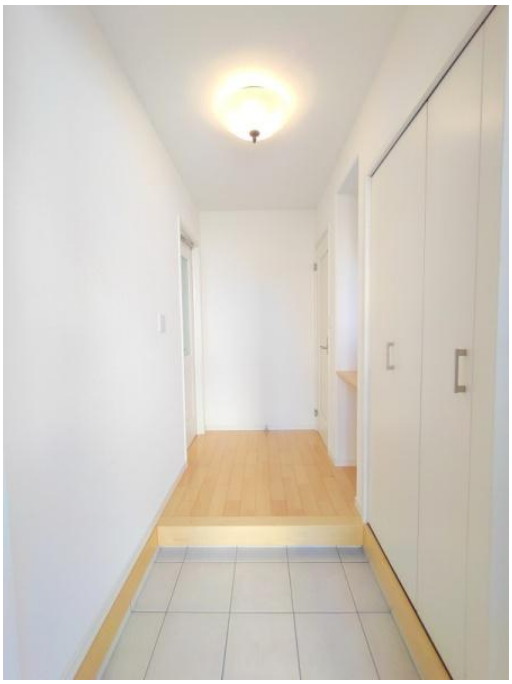

連絡先 本店 043-312-0912
9:00～20:00 定休日 第1・3火曜日、毎週水曜日
http://c21-lifetrust.jp/bukken?id=13478