ライオンズガーデン西千葉

セールスポイント

リフォーム箇所・・壁、床、クリーニング等ルーフバルコニー完備で明るい住まい全居室収納付きなので居住空間すっきりしそうです。

賃料	面積/間取	所在階	管理費・共益費	敷金	礼金
2,380万円	94.11㎡ / 4LDK	6階	13,000円		

スタッフからのコメント

2023年9月にリフォーム済みの綺麗な住まいです。　6階部分角部屋につき陽当たり良好です。

物件概要

所在地	千葉県千葉市稲毛区作草部町
交通	千葉都市モノレール「天台」駅より徒歩16分
価格	2,380万円
管理費・共益費	13,000円
修繕積立金	21,460円
面積/間取り	94.11㎡/4LDK
部屋の向き	南西
築年月（築年数）	1992年10月（築31年）
種別/構造	中古マンション/鉄筋コンクリート造
所在階/階建	6階/地上11階
総戸数	82戸
バルコニー面積	14.88㎡
管理人	管理人:全部委託 / 管理形態:日勤
現況/入居時期	空室
駐車場	空無
設備条件	閑静な住宅地、部屋向き　南西向き、日当り良好、通風良好、ガス　都市ガス、室内洗濯機置場、フローリング、全居室収納、収納スペース クローゼット、ウォークインクローゼット、シューズボックス、システムキッチン、ガスコンロ、給湯、独立洗面台、シャンプードレッサー シャワー、浴室乾燥機、温水洗浄便座、バルコニー　バルコニー有、南面バルコニー、ルーフバルコニー、トランクルーム、管理人　日勤 オートロック、TVインターホン、ペット　可
物件番号	146402-8122
備考	リフォーム箇所・・壁、床、クリーニング等ルーフバルコニー完備で明るい住まい全居室収納付きなので居住空間すっきりしそうです。

バルコニー
ルーフバルコニー
洋室
玄関
廊下
洋室
クローゼット
ウォークインクローゼット
トイレ
浴室
洗面所
洗
K
冷
クローゼット
クローゼット
ルーフバルコニー
LD
洋室
洋室
N
バルコニー

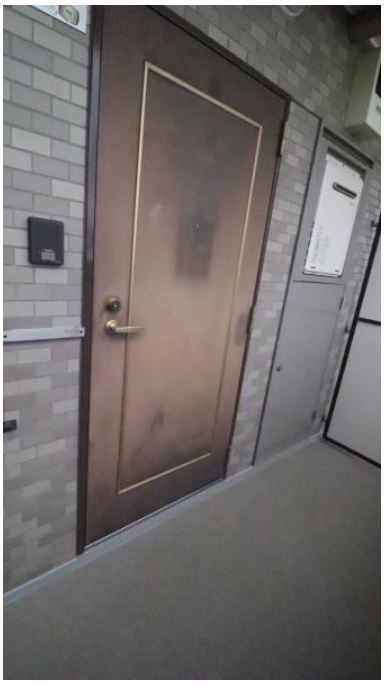

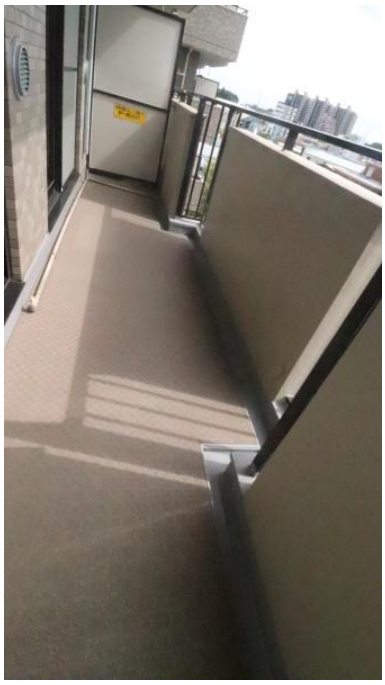

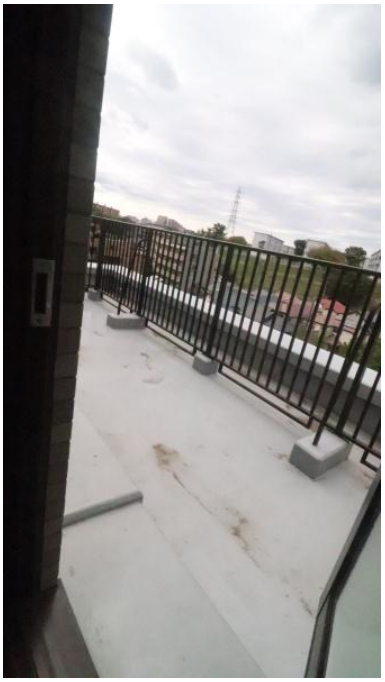

連絡先 津田沼店 047-409-9921
9:00～20:00 定休日 第1・3火曜日、毎週水曜日
http://c21-lifetrust.jp/bukken?id=13331