鎌ケ谷市東初富4丁目

セールスポイント

ウォークインクローゼットが2ヶ所もあるお住まいで収納上手な生活さまざまな設備や間取り、住み心地を現地で確認しようパンづくりやパーティ、大勢でお料理するのに大活躍のアイランドキッチンキッチンにあるパントリーは食品等を沢山収納できますね

賃料	面積/間取	所在階	管理費・共益費	敷金	礼金
5,980万円	215.69㎡(公簿) / 3LDK				

スタッフからのコメント

2018年築　広いリビングご家族が自然と集まる居住空間　来客時やセカンドカーにも便利な駐車3台可\n

物件概要

所在地	千葉県鎌ケ谷市東初富４丁目
交通	新京成電鉄「鎌ヶ谷大仏」駅より徒歩14分 東武鉄道野田線「鎌ケ谷」駅より徒歩17分
価格	5,980万円
面積/間取り	3LDK
延べ床面積	139.75㎡
部屋の向き	南東
築年月（築年数）	2018年9月（築5年）
種別/構造	中古一戸建/軽量鉄骨造
部屋/所在階/階建	地上2階
現況/入居時期	居住中
建ぺい率	50%
容積率	100%
接道状況	一方
駐車場	有/空き3台
接道1	方向:北西 / 種別:公道 / 幅員:5m
設備条件	土地広さ　50坪以上、2沿線以上利用可、階建　2階建、部屋向き　南東向き、LDK広さ　20帖以上、全居室6帖以上、吹抜け、オール電化、電気 上水道　公営、汚水　下水道、ガス　都市ガス、駐車可能台数3台以上可、リビング階段、床暖房、全居室収納、収納スペース納戸、クローゼット、ウォークインクローゼット、システムキッチン、カウンターキッチン、キッチンタイプ　アイランドキッチン、パントリー、独立洗面台 オートバス、トイレ2ヶ所、温水洗浄便座、バルコニー　バルコニー有、テラス、TVインターホン
物件番号	146402-8072

備考	ウォークインクローゼットが2ヶ所もあるお住まいで収納上手な生活さまざまな設備や間取り、住み心地を現地で確認しようパンづくりやパーティ、大勢でお料理するのに大活躍のアイランドキッチンキッチンにあるパントリーは食品等を沢山収納できますね

北西側公道
約5.0m
約14.0m
約12.0m
約12.0m
約13.9m
下足入
玄関
ホール
収納
UP
冷
サンタリー
浴室
LDK
約28帖
WIC
テラス
1F

洋室
バルコニー
収納
DN
吹抜
ホール
収納
洋室
WIC
吹抜
洋室
バルコニー

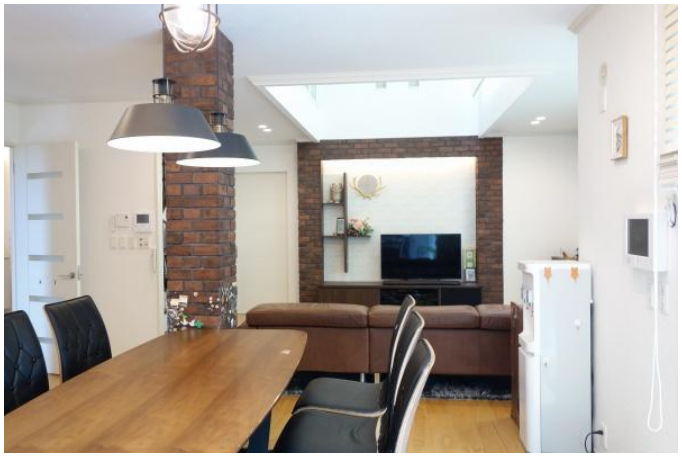

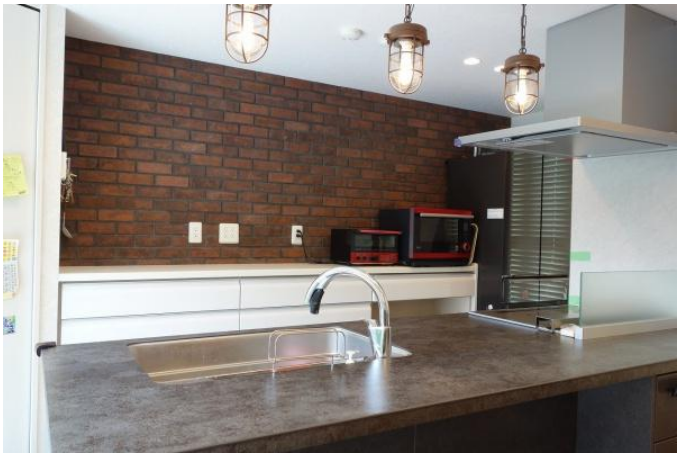

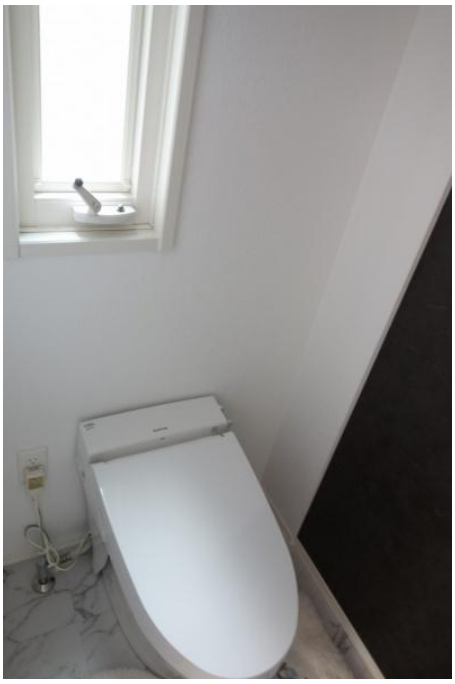

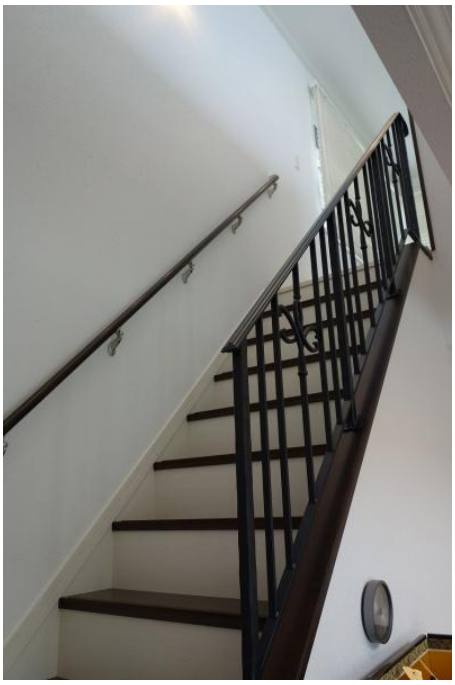

連絡先 津田沼店 047-409-9921
9:00～20:00 定休日 第1・3火曜日、毎週水曜日
http://c21-lifetrust.jp/bukken?id=13305