八街市八街ろ　戸建て

セールスポイント

お料理をしながらでもご家族との会話を楽しめる対面キッチンくつろげる和室があります閑静な住宅地でのびのび子育て収納スペース充実なので収納バッチリ

賃料	面積/間取	所在階	管理費・共益費	敷金	礼金
1,499万円	105.00㎡(公簿) / 3LDK				

スタッフからのコメント

閑静な住宅街　のどかな田舎暮らしにいかがでしょうか　おしゃれなカフェ風住宅　南向きのリビングです

物件概要

所在地	千葉県八街市八街ろ
交通	総武本線「榎戸」駅より徒歩42分 総武本線「八街」駅より徒歩46分
価格	1,499万円
面積/間取り	3LDK
延べ床面積	85.29㎡
部屋の向き	南
築年月（築年数）	1989年12月（築34年）
種別/構造	中古一戸建/木造
部屋/所在階/階建	地上2階
現況/入居時期	空家/即引き渡し可
建ぺい率	60%
容積率	200%
接道状況	一方
駐車場	有
接道1	方向:西 / 間口:8.7m / 種別:公道 / 幅員:4m
設備条件	閑静な住宅地、階建　2階建、部屋向き　南向き、LDK広さ　18帖以上、全居室6帖以上、和室、フローリング、出窓、間接照明 照明器具、収納スペース、シューズボックス、システムキッチン、カウンターキッチン、コンロ口数　三口、独立洗面台、追い焚き シャワー、浴室に窓、温水洗浄便座、バルコニー　バルコニー有、入居可能時期　即入居可
物件番号	146401-11490
備考	お料理をしながらでもご家族との会話を楽しめる対面キッチンくつろげる和室があります閑静な住宅地でのびのび子育て収納スペース充実なので収納バッチリ

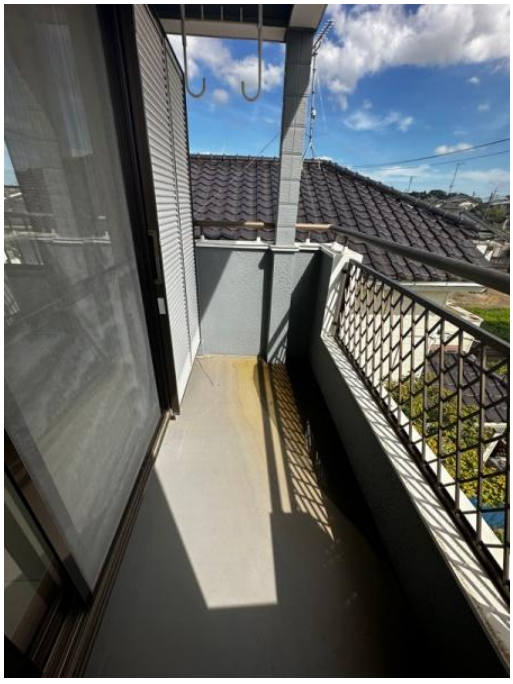

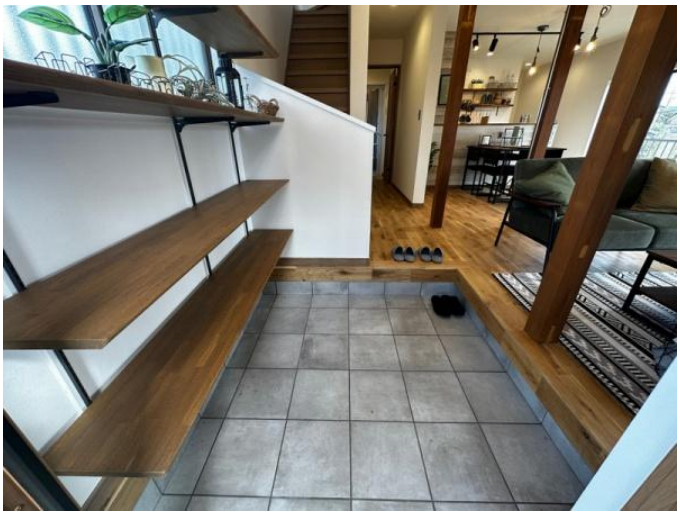

連絡先 本店 043-312-0912
9:00～20:00 定休日 第1・3火曜日、毎週水曜日
http://c21-lifetrust.jp/bukken?id=13153