市原市八幡　新築戸建て

セールスポイント

お料理をしながらでもご家族との会話を楽しめる対面キッチンたっぷりの収納力を備えたウォークインクローゼットバルコニーで毎日のお洗濯もラクラク快適吹き抜けのある明るく開放的な間取りです

賃料	面積/間取	所在階	管理費・共益費	敷金	礼金
3,750万円	108.00㎡(公簿) / 3LDK				

スタッフからのコメント

八幡宿駅まで徒歩約4分、通勤通学に大変便利です　小学校まで徒歩約2分と、無理なく通えます

物件概要

所在地	千葉県市原市八幡
交通	内房線「八幡宿」駅より徒歩4分 内房線「浜野」駅より徒歩33分
価格	3,750万円
面積/間取り	3LDK
延べ床面積	84.44㎡
築年月（築年数）	2023年8月（築0年）
種別/構造	新築一戸建/木造
部屋/所在階/階建	地上2階
現況/入居時期	新築
建ぺい率	80%
容積率	200%
接道状況	一方
駐車場	有/空き2台
接道1	方向:北東 / 間口:25m / 種別:公道 / 幅員:18.7m
設備条件	平坦地、前道6m以上、階建　2階建、吹抜け、上水道　公営、汚水下水道、ガス　都市ガス、フローリング、全居室フローリング 複層ガラス、駐車可能台数　2台可、全居室収納、収納スペース、クローゼット、ウォークインクローゼット、シューズボックス、システムキッチン カウンターキッチン、コンロ口数　三口、独立洗面台、追い焚き、シャワー、浴室に窓、トイレ2ヶ所、温水洗浄便座 バルコニー　バルコニー有、小学校 徒歩10分以内
物件番号	146401-11414
備考	お料理をしながらでもご家族との会話を楽しめる対面キッチンたっぷりの収納力を備えたウォークインクローゼットバルコニーで毎日のお洗濯もラクラク快適吹き抜けのある明るく開放的な間取りです

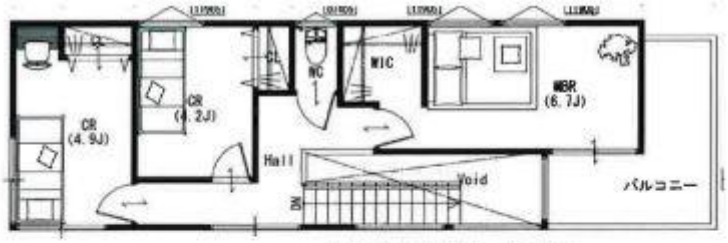
CR
(4.9J)
CR
(4.2J)
CL
WC
WIC
MBR
(6.7J)
Hall
Void
DN
バルコニー

家具等はイメージです

FCL
Sanitary
Hall
UB
1616
WC
2400
CL
LDK
(16.3J)
上部吹抜
Ent
Hall

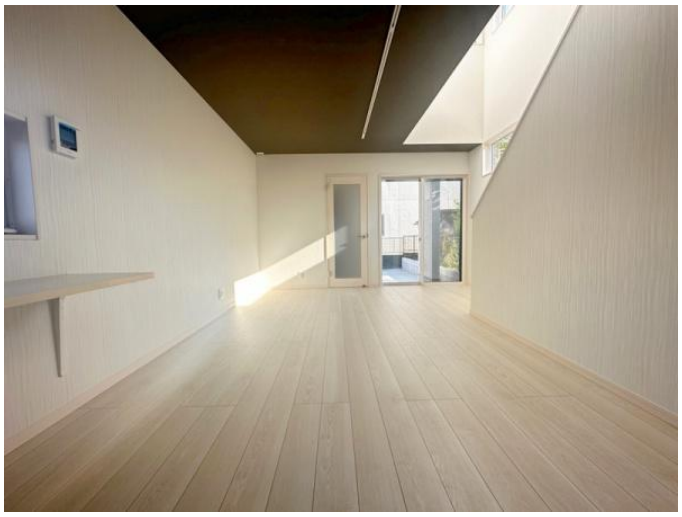

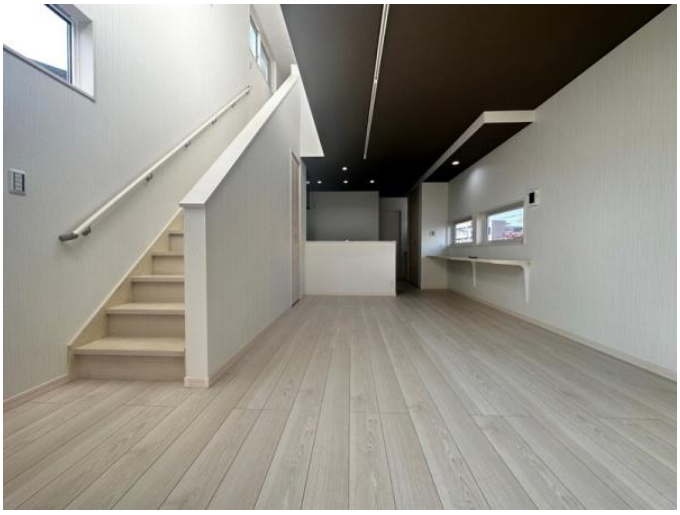

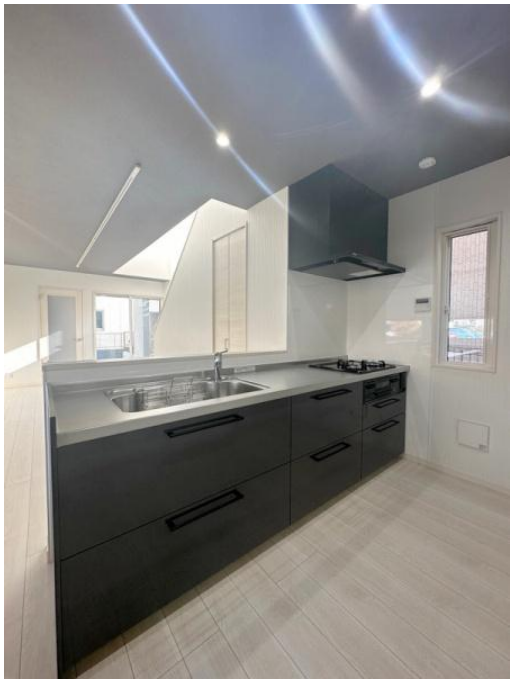

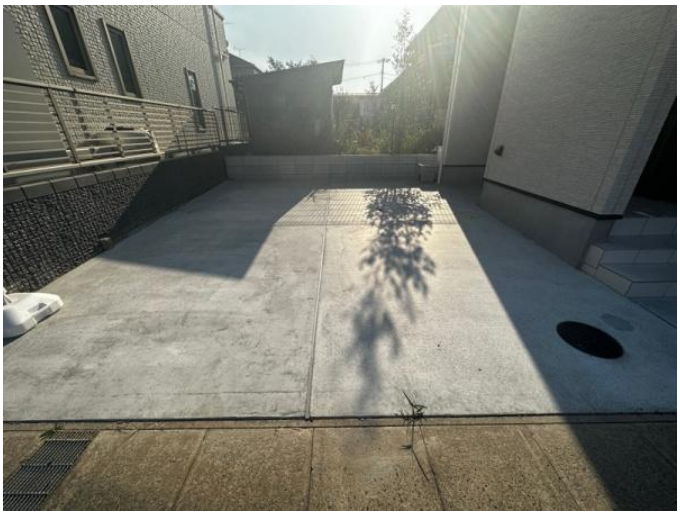

連絡先 本店 043-312-0912
9:00～20:00 定休日 第1・3火曜日、毎週水曜日
http://c21-lifetrust.jp/bukken?id=13011