香取市八日市場　第2　新築戸建て

セールスポイント

お料理をしながらでもご家族との会話を楽しめる対面キッチンご家族みんながゆったりくつろげる広々リビングたっぷりの収納力を備えたウォークインクロゼットも魅力です。全居室収納付きでお片付けもはかどります。

賃料	面積/間取	所在階	管理費・共益費	敷金	礼金
2,299万円	282.04㎡(公簿) / 4LDK				

スタッフからのコメント

JR成田線、小見川駅より徒歩約22分　4LDK＋カースペースは2台駐車可能（車種による）

物件概要

所在地	千葉県香取市八日市場
交通	成田線「小見川」駅より徒歩22分 成田線「水郷」駅より徒歩59分
価格	2,299万円
面積/間取り	4LDK
延べ床面積	98.81㎡
部屋の向き	南
築年月（築年数）	2024年5月（築0年）
種別/構造	新築一戸建/木造
部屋/所在階/階建	地上2階
現況/入居時期	建築中
建ぺい率	60%
容積率	200%
接道状況	二方
駐車場	有/空き2台
接道1	方向:南 / 種別:公道 / 幅員:6.9m
接道2	方向:北 / 種別:公道 / 幅員:7.36m

設備条件	土地広さ　50坪以上、南側道路面す、前道6m以上、階建　2階建、部屋向き　南向き、LDK広さ　15帖以上、上水道　公営、汚水　下水道、ガス　個別プロパン 複層ガラス、駐車可能台数　2台可、ダウンライト、24時間換気システム、全居室収納、収納スペース、クローゼット、ウォークインクローゼット シューズボックス、床下収納、システムキッチン、カウンターキッチン、ガスコンロ、コンロ口数　三口、独立洗面台、バス広さ　1坪以上 追い焚き、シャワー、浴室に窓、浴室乾燥機、トイレ2ヶ所、温水洗浄便座、バルコニー　バルコニー有、人感センサー付照明 TVインターホン、カードキー
物件番号	146401-11408
備考	お料理をしながらでもご家族との会話を楽しめる対面キッチンご家族みんながゆったりくつろげる広々リビングたっぷりの収納力を備えたウォークインクロゼットも魅力です。全居室収納付きでお片付けもはかどります。

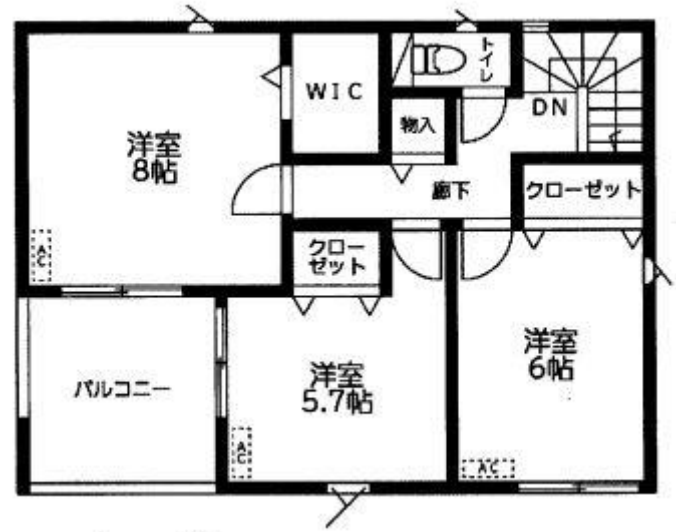
洋室
8帖
WIC
トイレ
物入
DN
廊下
クローゼット
クローゼット
バルコニー
洋室
5.7帖
洋室
6帖
AC

浴室
洗面所
洋風和室
5.2帖
物入
UP
床下
収納
廊下
トイレ
LDK
17帖
玄関
玄関収納
ポーチ
宅配Box
AC

連絡先 本店 043-312-0912
9:00～20:00 定休日 第1・3火曜日、毎週水曜日
http://c21-lifetrust.jp/bukken?id=12998