山武市成東　戸建て

セールスポイント

お料理をしながらでもご家族との会話を楽しめる対面キッチンご家族みんながゆったりくつろげる広々リビング2階バルコニーで毎日のお洗濯もラクラク快適全居室に収納スペースあるので整理整頓も安心1階にある和室で穏やかな休日

賃料	面積/間取	所在階	管理費・共益費	敷金	礼金
3,680万円	264.00㎡(公簿) / 3LDK				

スタッフからのコメント

2021年5月築の戸建てです。モデルハウスとして使用していたため、未入居の物件になります。

物件概要

所在地	千葉県山武市成東
交通	総武本線「成東」駅より徒歩25分 東金線「求名」駅より徒歩33分
価格	3,680万円
面積/間取り	3LDK
延べ床面積	117.17㎡
築年月（築年数）	2021年5月（築3年）
種別/構造	中古一戸建/木造
部屋/所在階/階建	地上2階
現況/入居時期	未入居/即引き渡し可
建ぺい率	60%
容積率	200%
接道状況	一方
駐車場	有
接道1	方向:東 / 間口:2m / 種別:公道 / 幅員:5.7m
設備条件	土地広さ　50坪以上、階建　2階建、日当り良好、LDK広さ　18帖以上、全居室6帖以上、和室、上水道　公営、汚水　集中浄化槽、複層ガラス 全居室収納、収納スペース、クローゼット、床下収納、システムキッチン、カウンターキッチン、パントリー、独立洗面台 追い焚き、シャワー、浴室に窓、浴室暖房、浴室乾燥機、トイレ2ヶ所、温水洗浄便座、バルコニー　バルコニー有 TVインターホン、小学校 徒歩10分以内
物件番号	146401-10531
備考	お料理をしながらでもご家族との会話を楽しめる対面キッチンご家族みんながゆったりくつろげる広々リビング2階バルコニーで毎日のお洗濯もラクラク快適全居室に収納スペースあるので整理整頓も安心1階にある和室で穏やかな休日

キッチン
5帖
洗面脱衣室
トイレ
物入
物入
ホール
LD
和室
6帖
押入

ホール
トイレ
洋室
7.5帖
洋室
6帖
バルコニー

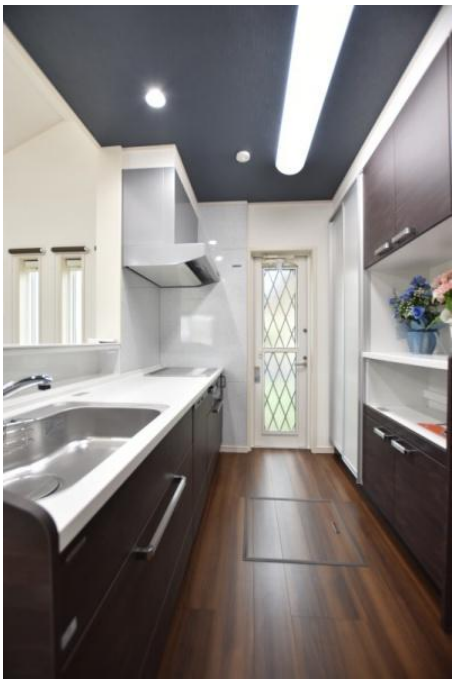

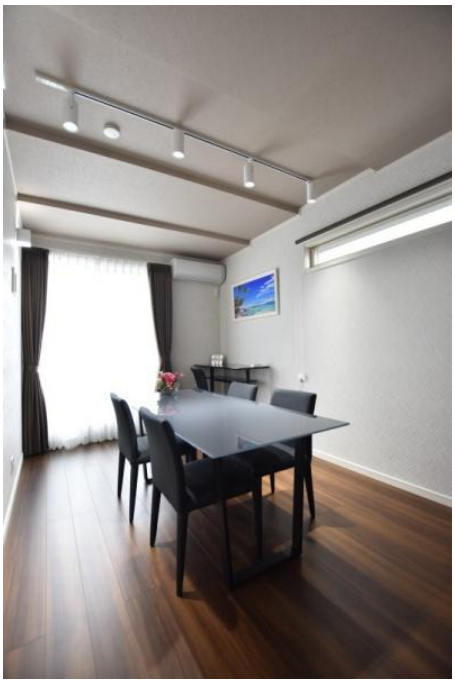

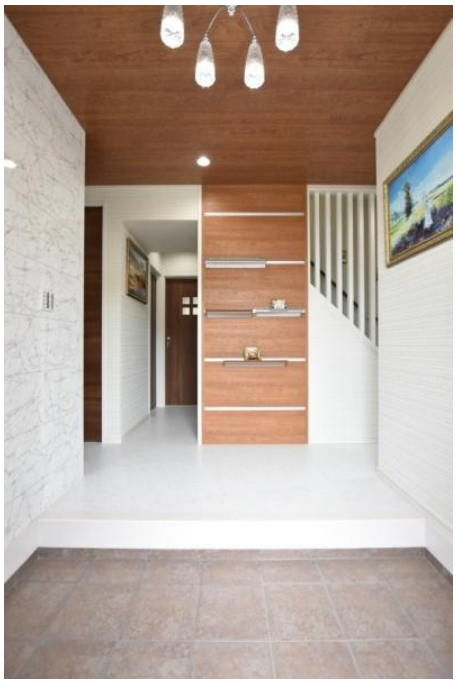

連絡先 本店 043-312-0912
9:00～20:00 定休日 第1・3火曜日、毎週水曜日
http://c21-lifetrust.jp/bukken?id=11361