ヴァンクール舞浜弐番館

セールスポイント

食後の片付けがラクになる食洗機付。全室収納スペース付き。2路線3駅利用可。ヤオコーまで約450mは急な買い出し時に便利。

賃料	面積/間取	所在階	管理費・共益費	敷金	礼金
3,799万円	81.32㎡ / 3LDK	2階	20,730円		

スタッフからのコメント

価格下がりました！2022年9月内装リフォーム済、システムキッチンも浴室も新品、きれいなお住まいです\n

物件概要

所在地	千葉県浦安市富士見４丁目
交通	京葉線「舞浜」駅より徒歩18分 京葉線「新浦安」駅 バス乗車時間13分 東海大浦安高校前バス停
価格	3,799万円
管理費・共益費	20,730円
修繕積立金	17,720円
面積/間取り	81.32㎡/3LDK
部屋の向き	南東
築年月（築年数）	1999年6月（築24年）
種別/構造	中古マンション/鉄筋コンクリート造
所在階/階建	2階/地上5階
総戸数	20戸
バルコニー面積	12.25㎡
管理人	管理人:全部委託 / 管理形態:日勤 / 日本ハウズイング(株)
現況/入居時期	空室/即引き渡し可
駐車場	有り有料/1.2万円
リフォーム	照明器具、スイッチコンセント、ハウスクリーニング
設備条件	2沿線以上利用可、部屋向き　南東向き、LDK広さ　15帖以上、室内洗濯機置場、フローリング、全居室フローリング、クッションフロア、照明器具、床暖房 全居室収納、収納スペース、クローゼット、シューズボックス、システムキッチン、カウンターキッチン、コンロ口数　三口、食器洗乾燥機 独立洗面台、追い焚き、浴室乾燥機、温水洗浄便座、バルコニー　バルコニー有、エレベーター、駐輪場、管理人　日勤 オートロック、リフォーム　内装リフォーム済、スーパー徒歩10分以内、ペット　不可、駐車場空きあり（近隣を含む）
物件番号	146402-6850

備考	食後の片付けがラクになる食洗機付。全室収納スペース付き。2路線3駅利用可。ヤオコーまで約450mは急な買い出し時に便利。

PS
MB
玄関
洋室3
(約5.1帖)
洋室2
(約5.5帖)
N
キッチン
(約3.4帖)
リビングダイニング
(約15.2帖)
洋室1
(約6.3帖)
バルコニー

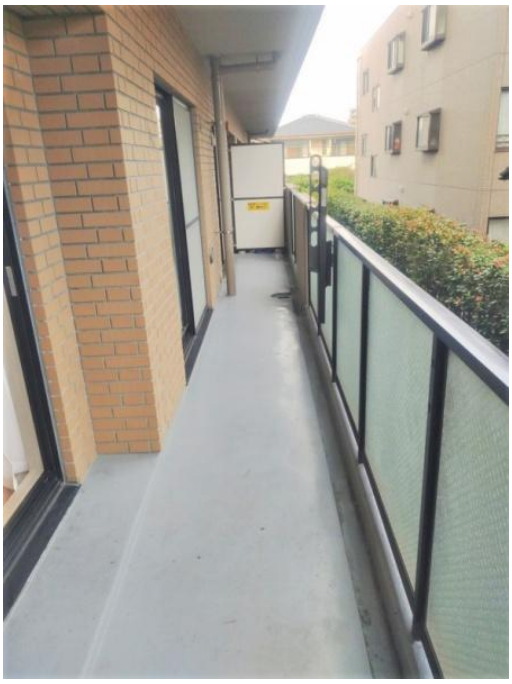

連絡先 津田沼店 047-409-9921
9:00～20:00 定休日 第1・3火曜日、毎週水曜日
http://c21-lifetrust.jp/bukken?id=11221