クリオ津田沼壱番館

セールスポイント

全室窓があり、風通りが良さそう。階下がマンションエントランスの2階のお住まい。不在時の荷物受け取りが可能な宅配BOX。2022年6月リフォーム済。

賃料	面積/間取	所在階	管理費・共益費	敷金	礼金
2,900万円	56.54㎡ / 2LDK	2階	9,780円		

スタッフからのコメント

2面バルコニーなので開放感がある角部屋のお住まいです。

物件概要

所在地	千葉県船橋市前原西１丁目
交通	総武・中央緩行線「津田沼」駅より徒歩9分 総武・中央緩行線「東船橋」駅より徒歩18分
価格	2,900万円
管理費・共益費	9,780円
修繕積立金	13,580円
面積/間取り	56.54㎡/2LDK
部屋の向き	東
築年月（築年数）	1995年9月（築28年）
種別/構造	中古マンション/鉄筋コンクリート造
所在階/階建	2階/地上7階
総戸数	29戸
バルコニー面積	22.64㎡
管理人	管理人:全部委託 / 管理形態:巡回 / 管理組合:有
現況/入居時期	空室
駐車場	有り有料/1.2万円
リフォーム	洗濯パン交換、襖貼り替え、畳表替え、ルームクリーニング
設備条件	2沿線以上利用可、角部屋、和室、電気、上水道　公営、汚水下水道、ガス　都市ガス、室内洗濯機置場、フローリング 全居室収納、クローゼット、シューズボックス、カウンターキッチン、コンロ口数　三口、独立洗面台、シャワー、バルコニー2面バルコニー エレベーター、宅配ボックス、バイク置き場、駐輪場、管理人巡回、オートロック、リフォーム　内装リフォーム済、駐車場空きあり（近隣を含む）
物件番号	146402-6690

備考	全室窓があり、風通りが良さそう。階下がマンションエントランスの2階のお住まい。不在時の荷物受け取りが可能な宅配BOX。2022年6月リフォーム済。

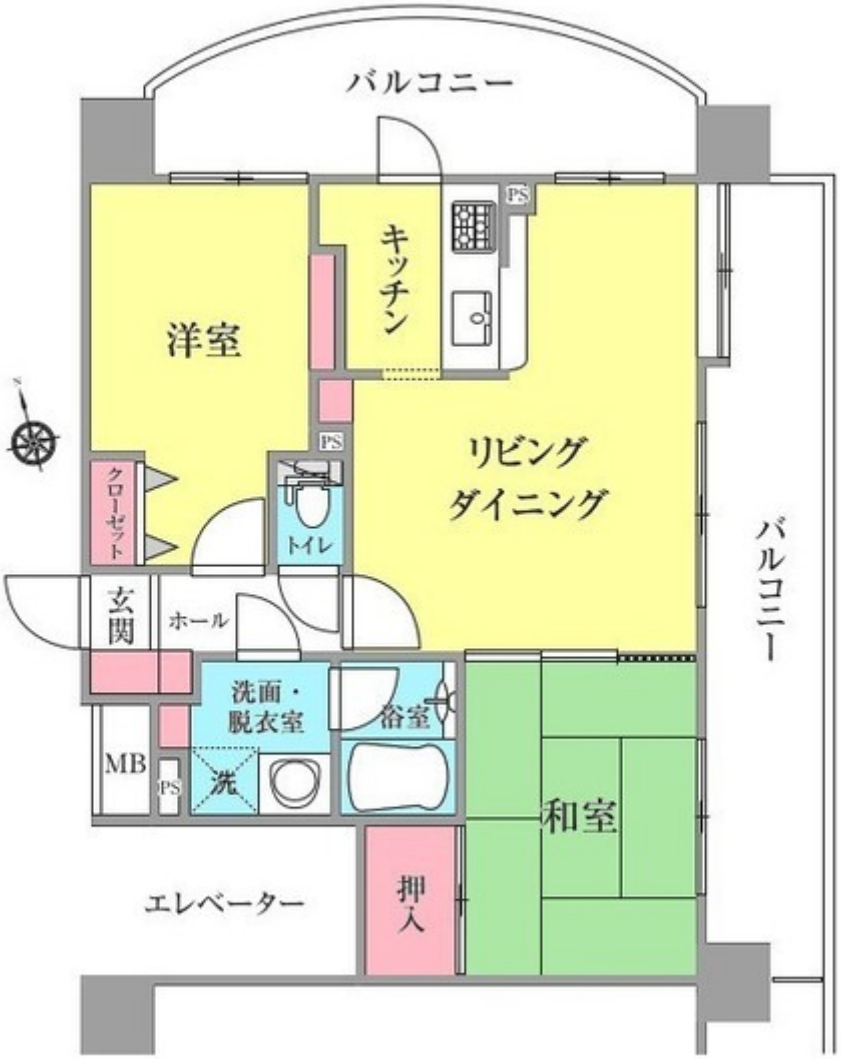

連絡先 津田沼店 047-409-9921
9:00～20:00 定休日 第1・3火曜日、毎週水曜日
http://c21-lifetrust.jp/bukken?id=10888